



Légende



Zones

- A** Agricole
- RU** Rurale
- H** Habitation
- C** Commerciale
- I** Industrielle
- P** Publique
- Rec** Récréotouristique



Limites administratives

-  Périmètre d'urbanisation
-  Limite de lot

Hydrographie

-  Cours d'eau
-  Milieu humide

Zones inondables

-  Zone de grand courant 0-20 ans
-  Zone de faible courant, 20-100 ans
-  Zone inondable 0-100 ans

Voies de communication

-  Lien cyclable (Véloroute)

Habitat faunique

-  Aire de confinement des cerfs de Virginie

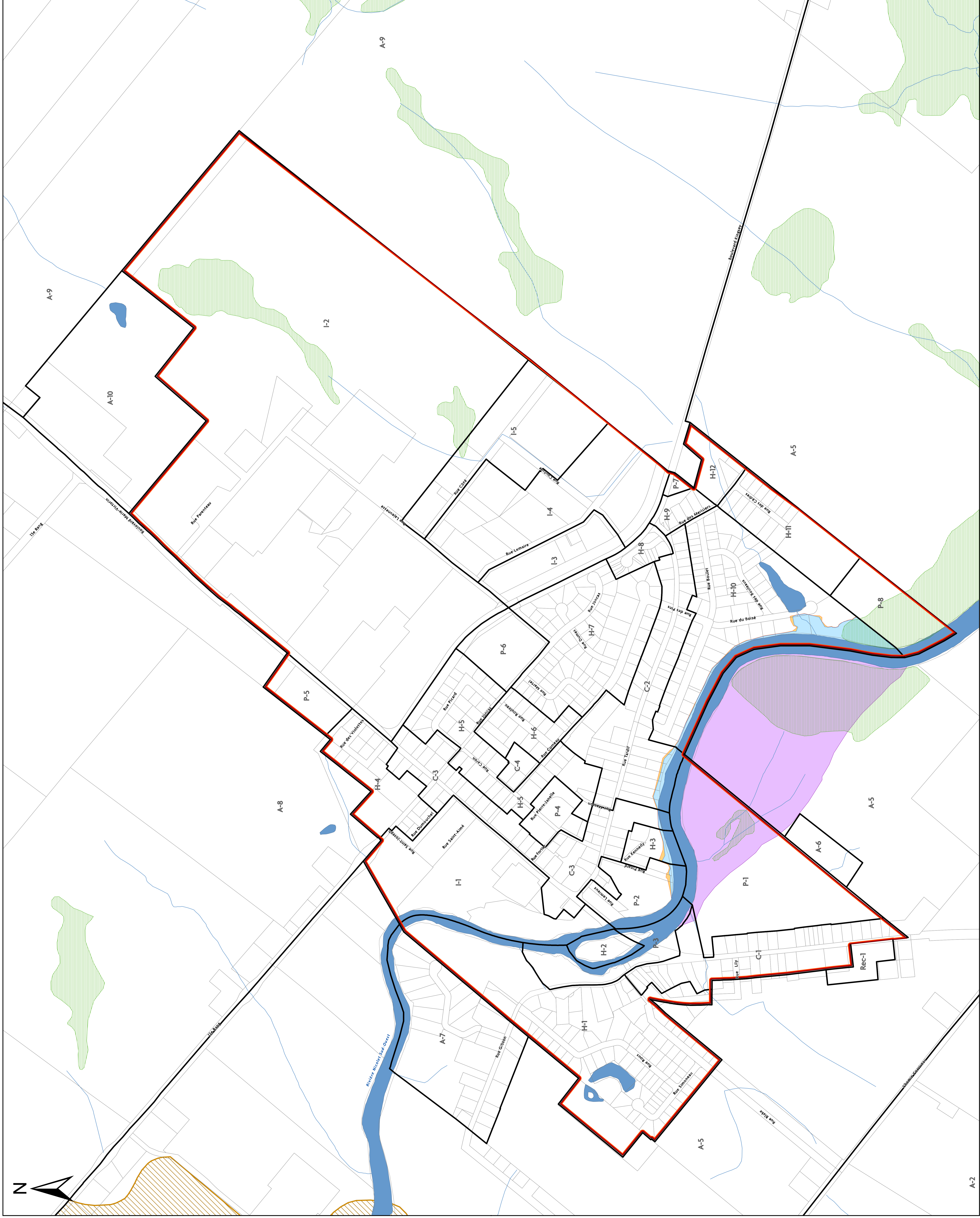

Niveau	Année	Échelle	Code

Ce plan de zonage fait partie intégrante du règlement de zonage no. 2021-12
 Approuvé par le conseil municipal le 14 mai 2021
 Directeur général
 Ville de Kingsey Falls

Ville de Kingsey Falls
Plan de zonage Secteur urbain
 Échelle : 1/3 000
 0 50 100 150 200 250m
 MTM, fuseau 7, NAD 83 SGRS

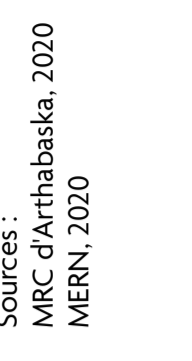
Sources : 
 Sources : 
 MERN, 2020
 1 avril 2021
 Conception par : Alexandre Déragon, urbaniste
 Réalisé par : Catherine Michaud B.Sc. Géo.
 Approuvé par : Donald Bonsant, urbaniste
 Dossier : SHE-00258745-A0
 Fichier : KFM-00258745-2100.mxd